

Lageplan zur 6. Änderung des Bebauungsplanes Nr. 9 der Gemeinde Halfing "Halfing-Südost" gem. § 13 BBauG

Zeichenerklärung:

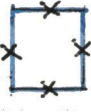

Wegfallende Baugrenzen

Vorgeschlagene Grundstücksteilung

- 3. NOV. 1986 Gemeinde Halfing

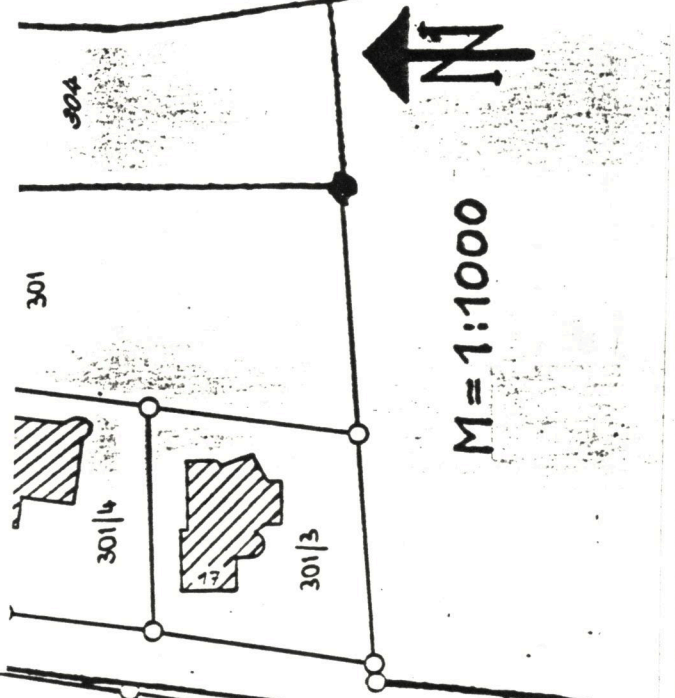
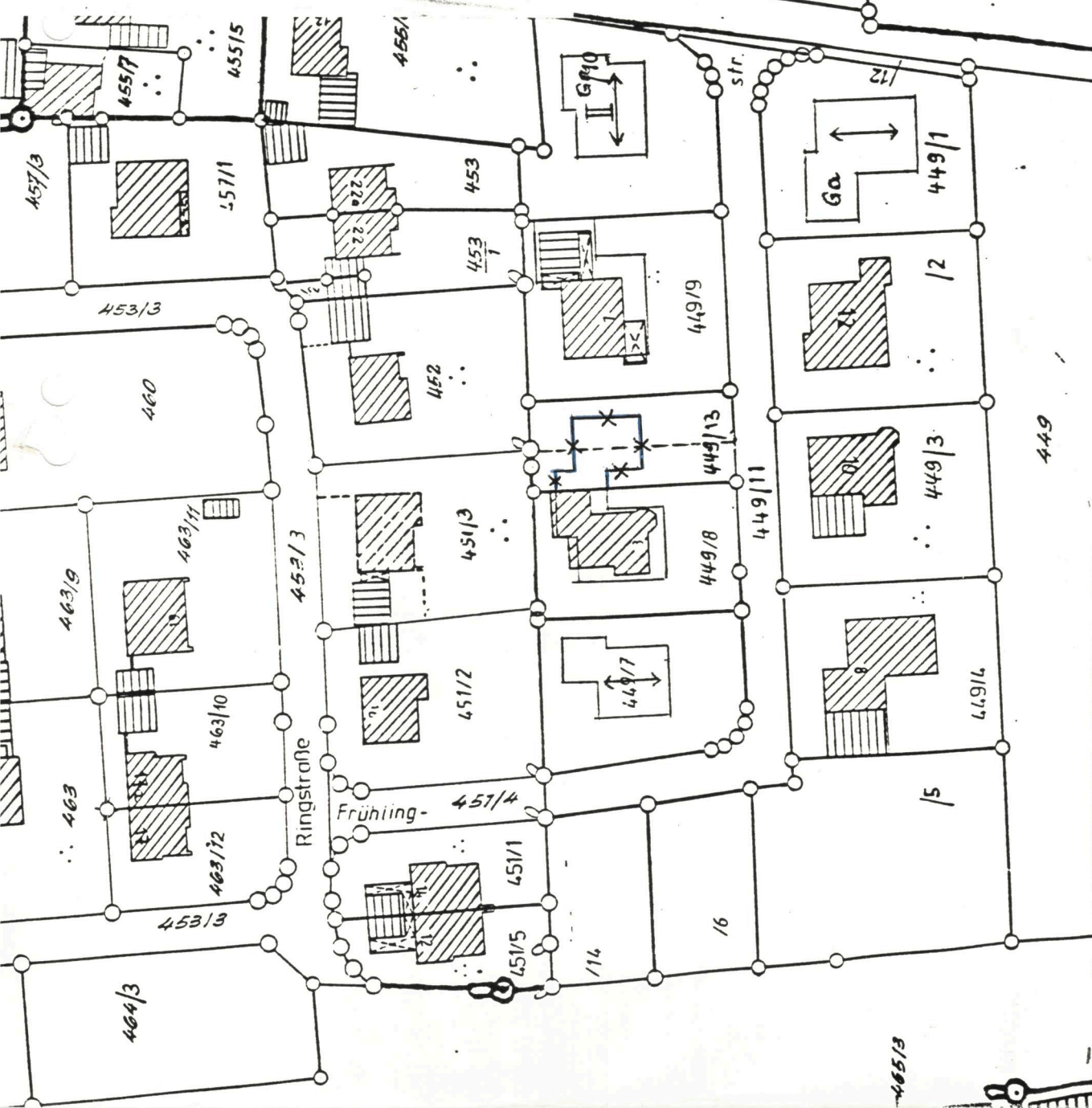

Die Gemeinde Halfing hat mit Beschluß des Gemeinderates vom 03.11.1986 die Änderung des Bebauungsplanes i.d.F. des Lageplanes vom 03.11.1986 beschlossen. Halving, 27. 01. 87.

Gemeinde Halfing
1. Bürgermeister

Das Landratsamt Rosenheim hat der Änderung des Bebauungsplanes gem. Lageplan vom 03.11.1986 mit Schreiben vom 18.11.1986 Nr. N/R-1-610-1/3-C17-1/14 zugestimmt.

Rosenheim, 27. 01. 87
Landratsamt Rosenheim
I.A.

Mater RA

Die Gemeinde Halfing hat mit Beschluß des Gemeinderates vom 21. Jan. 1987 die Bebauungsplanänderung im vereinfachten Verfahren nach § 13 BBauG i.V. mit d.F. des Lageplanes vom 03.11.86 beschlossen. Halving, 27. 01. 87.

Gemeinde Halfing
1. Bürgermeister

Die als Satzung beschlossene Änderung sowie der Änderungsplan vom 03.11.1986 wurden am 27.01.1987 ortsüblich bekanntgemacht. Mit dieser Bekanntmachung wird der Änderungsplan rechtsverbindlich. Halving, 27. 01. 87.

Gemeinde Halfing
1. Bürgermeister